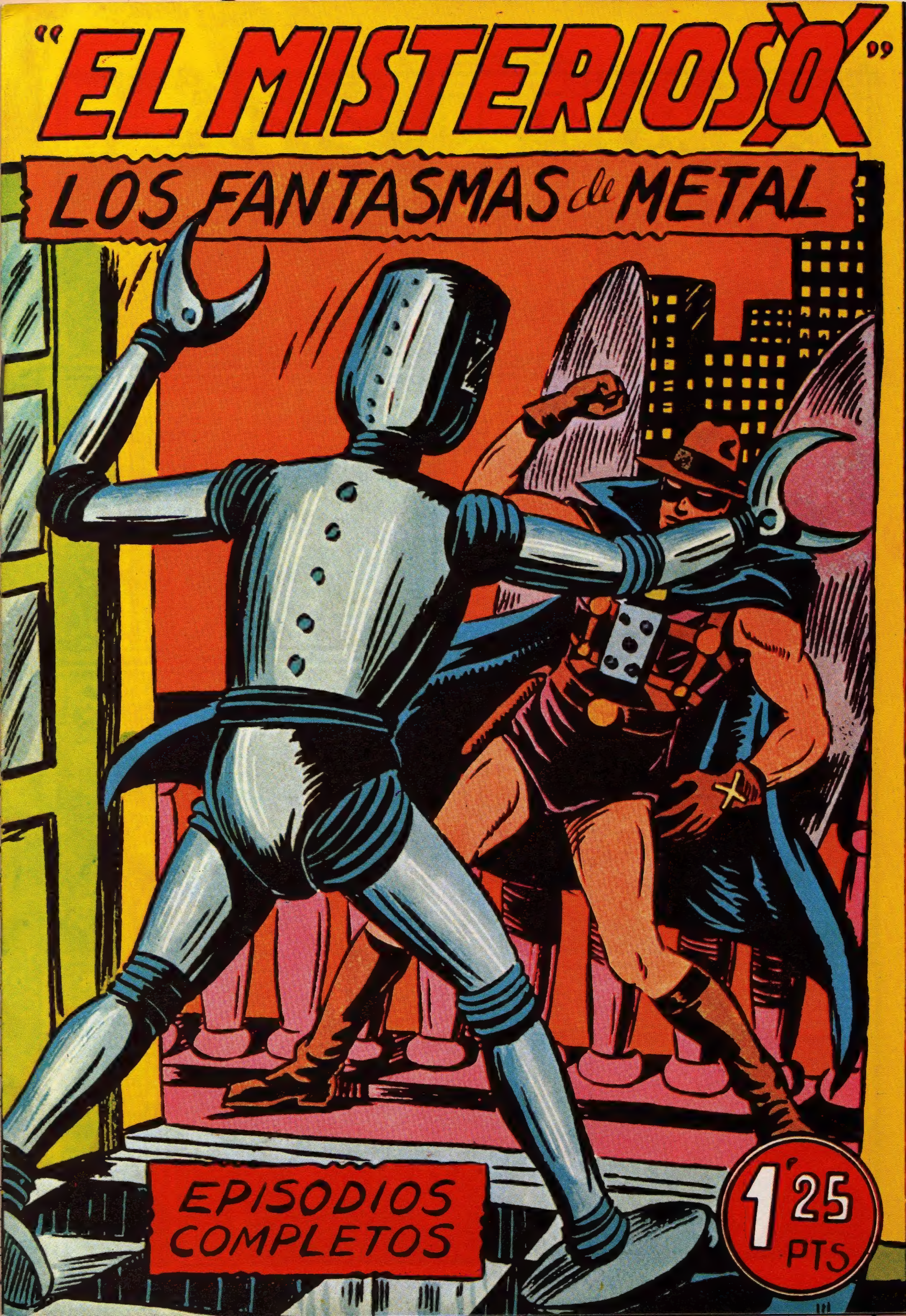
"EL MISTERIOSO X"
LOS FANTASMAS de METAL
EPISODIOS COMPLETOS
1'25 PTS

"EL MISTERIOSO X"
en
LOS FANTASMAS DE METAL
"EL VAMPIRO" HUYE ALCANZADO POR VARIOS DISPAROS DE "X", EL CUAL LE PERSIGUE CON EL AUTOMÓVIL QUE CONDUCE TOMMY BRUCE.
¡MALDICIÓN!... ¡ME MUERO!...
¡ACELERA TOMMY!
¿POR QUÉ QUIERE IR AHORA A CASA DEL NOTARIO JHON BRADLEY?
PORQUE ALLÍ ENCONTRAREMOS AL "VAMPIRO"
POCO DESPUÉS LLEGAN AL DOMICILIO DE JHON BRADLEY, EN EL CUÁL PENETRA "X" PRIMERO."
¡OH! ¿QUÉ QUIERE USTED A ESTAS HORAS?
ACOMPAÑENME PRIMERO A LAS HABITACIONES DEL SEÑOR BRADLEY
PERO...
¡SÍGANME!
¡HORROR! ¿QUÉ ES ESO?
¡UN HOMBRE MUERTO!
"EL VAMPIRO" HA TERMINADO
¡ES EL SEÑOR BRADLEY!
LO SOSPECHABA
¿QUÉ PASA AQUÍ?... ¡HOLA!! "EL VAMPIRO"!
EL DESCUBIERTO "VAMPIRO HUMANO" PRONUNCIA UNAS PALABRAS EN SU AGONÍA.
GANASTE, "X"... LO HE PERDIDO TODO.
AVISEN A LA POLICÍA. ESTE APARATO ME LO LLEVO YO PARA ENTREGÁRSELO A SU DUEÑO
¡QUÉ HORROR! ¡NOSOTROS NO PUDIMOS IMAGINAR JAMÁS QUE NUESTRO AMO FUERA!
"X" Y BRUCE VUELVEN AL AUTO.
¿CÓMO LO SUPO, JEFE?

HICE CREER AL NOTARIO QUE SABÍA QUIÉN ERA "EL VAMPIRO" CUANDO VISITÉ A CLIFF WELVET ESTANDO ÉL PRESENTE. COMO FUÍ SIN DISFRAZ, QUISO MATAR A DAVID MORGAN... Y ESO LE DESCUBRIÓ
¡ESTUPENDO, JEFE! ¡QUE RABIE MAC LEAN!
MAC LEAN Y SUS HOMBRES LLEGAN AL DOMICILIO DEL DIFUNTO JHON BRADLEY.
¡"EL MISTERIOSO X" ACABA DE IRSE LLEVÁNDOSE ...LAS ALAS QUE TENÍA MI SEÑOR!... ¡PARECE UN SUEÑO LO SUCEDIDO!...
¡ASÍ PUES, EL INVENTOR GRIFFINS ES INOCENTE!
LA PRENSA DA CUENTA AL DÍA SIGUIENTE, DE TODO LO SUCEDIDO, ALABANDO LA ENÉRGICA ACCIÓN DE "EL MISTERIOSO X".
THE INFORMATION
¡HUM! ESTOS ESTÚPIDOS REPORTEROS TIENEN DEMASIADA IMAGINACIÓN!
NO TUVIMOS MÁS REMEDIO QUE CONFESARLES QUE "X" DISPARÓ CONTRA ÉL, MAC LEAN...
BIEN... SI NO ES POR ÉL... EL COMERCIANTE CLIFF WELVET HUBIERA MUERTO... Y TAL VEZ LE HUBIERA SEGUIDO EL INVENTOR SIN QUE NOSOTROS PUDIÉRAMOS PROBAR QUE EL NOTARIO ERA "EL VAMPIRO"
¡ESO NO! ¡SE HUBIERA DESCUBIERTO AL QUEDAR ÉL COMO ÚNICO HEREDERO DE LA FORTUNA DE JAMES ROCKY!
TAL VEZ, MAC LEAN, NO OLVIDE QUE SOSPECHÁBAMOS DEL INVENTOR. Y ÉSTE PODRÍA HABER MUERTO "POR ACCIDENTE"
¡HUM! USTED TAMBIÉN TIENE EXCESIVA FANTASÍA, COMISARIO
DE TODAS FORMAS, GRACIAS A "X" SE HA ACLARADO ESTE ASUNTO
INSPECTOR... ACABAN DE DETENER AL EVADIDO FRANK GRIFFINS...
¡QUE LO PONGAN EN LIBERTAD! ¡ES INOCENTE; MIL RAYOS!
LLEGADA LA NOCHE EL INVENTOR RECIBE UNA INESPERADA VISITA.
¡"EL MISTERIOSO "X"! ¿QUÉ QUIERE USTED?...
VENGO A DEVOLVERLE LAS ALAS VOLADORAS QUE JHON BRADLEY LE ROBÓ HACE TIEMPO...
¡DICHOSO INVENTO! ¡POR ÉL HE ESTADO A PUNTO DE PERECER COMO ELÍAS RANSDALE Y TERRY LAFFREY!
AHORA TODO ACABÓ... Y USTED ES MILLONARIO. LA FORTUNA DEL DIFUNTO ROCKY ES PARA USTED Y CLIFF WELVET

GRACIAS A USTED. Y NO QUIERO DEJAR DE PREMIAR SU INTERVENCIÓN. ME ES USTED SIMPÁTICO "X", Y NO ME FÍO MUCHO DE LA POLICÍA.
CUMPLÍ CON MI DEBER SIMPLEMENTE...
¿QUIERE USTED, ESTAS ALAS MECÁNICAS Y LAS QUE TENGO EN MI TALLER, "X"? ¡A USTED LE SERÁN MÁS ÚTILES QUE AL "VAMPIRO"!
¡TIENE RAZÓN, FRANK! TENTADO ESTUVE DE NO DEVOLVÉRSELAS PORQUE CON ELLAS PODRÍA ACTUAR COMO "EL VAMPIRO", O SEA VOLANDO...
¡CIERTO, "X", Y ESTOY SEGURO DE QUE MI INVENTO LE AYUDARÁ A PERSEGUIR CRIMINALES Y A HACER EL BIEN A LOS DESVALIDOS! ¡SUYAS SON, "X"!
¡GRACIAS, FRANK GRIFFINS! LE PROMETO QUE LAS EMPLEARÉ BIEN...
YA NO ME INTERESA ESTE INVENTO, AMIGO Y LE CEDERÉ LOS PLANOS Y LA PATENTE DEL MISMO. AHORA SOY MILLONARIO Y TENGO OTROS PLANES... ¡SUERTE "X"! ¡LLÉVESE ESTE PAR DE "ALAS VOLANTES"...
SU INVENTO ES MARAVILLOSO, AMIGO. SI ALGUNA VEZ NECESITA A "X", NO VACILE EN PONER UN ANUNCIO EN LA PRENSA. ADIOS Y GRACIAS
EL DETECTIVE DAVID MORGAN, EN SU DESPACHO, LEE LA PRENSA DE LA MAÑANA.
EL ROBOT ASESINO DIRIGIDO POR UNA MANO CRIMINAL, ESTÁ CAUSANDO VERDADERO PÁNICO EN LA CIUDAD. CON LA MUERTE DEL PROFESOR LORNEY, SON YA SIETE SUS VÍCTIMAS. DESTACAMOS, COMO CASO DIGNO DE MENCIÓN, EL HECHO DE QUE TODOS LOS MUERTOS, HASTA LA FECHA, HAN SIDO HOMBRES DE CIENCIA"
¡CARAY, JEFE!... POR LO VISTO EL ROBOT ASESINO SE HA PROPUESTO DEJARNOS SIN SABIOS EN LA NACIÓN
TAL CREO, VIRGINIA
¡MUCHO ME TEMO QUE "EL MISTERIOSO X" TENGA QUE TOMAR CARTAS EN EL ASUNTO, ¿NO, JEFE?
SÍ; PUEDE SER QUE "X" SE DISGUSTE CON ESE ASESINO Y LO DESENMASCARE, TOMMY... SI LA POLICÍA NO LO HICIERA ANTES
EN AQUEL MOMENTO, UNOS GOLPES DADOS EN LA PUERTA INTERRUMPEN LA CONVERSACIÓN DE NUESTROS AMIGOS.
¿QUÉ DESEA, SEÑOL?
¡PRECISO VER CON URGENCIA AL DIRECTOR DE LA AGENCIA, SEÑOR MORGAN! ¡ME ENVÍA EL PROFESOR LAYTON!...
SOY YO DAVID MORGAN. SIÉNTESE Y HABLE SIN REPAROS, MIS HOMBRES SON DE CONFIANZA...
¡AH! ¿ES USTED EL SEÑOR MORGAN?... ¡ENTONCES LE RUEGO QUE SE VENGA CONMIGO!... MI SEÑOR, EL PROFESOR LAYTON, DESEA HABLARLE URGENTEMENTE...
¡YO LE ACOMPAÑARÉ, JEFE!... MI FINO OLFATO ME DICE QUE YA TENEMOS JALEO A LA VISTA!...
¡DE ACUERDO, TOMMY! ¡TAL VEZ TROPECEMOS CON ALGÚN ROBOT Y PRECISE DE TUS MÚSCULOS...

DESPUÉS DE RODAR EL COCHE UNA HORA POR LA CAPITAL, AL FIN SE DETIENEN DELANTE A UNA SEÑORIAL MANSIÓN.
¡YA HEMOS LLEGADO!... ¡AHORA LES ANUNCIARÉ A MI SEÑOR!...
¡FÍJESE, JEFE! ¡TODOS LOS CRIADOS SON ENANOS!...
¡SÍ, ES CURIOSO!
POCOS INSTANTES DESPUÉS, EL PROFESOR LAYTON RECIBE A NUESTROS AMIGOS
¡CELEBRO CONOCERLE, SEÑOR MORGAN!! ¡LE HE MANDADO LLAMAR PARA QUE SE ENCARGUE DEL ASUNTO DEL ROBOT ASESINO!! ¡PORQUE YO SÉ QUIÉN PUEDE SER EL CRIMINAL QUE LO DIRIGE!...
¡UN MOMENTO, PROFESOR LAYTON! ¡SI SABE QUIÉN ES EL CRIMINAL... ¿POR QUÉ NO LO DENUNCIA A LA POLICÍA?...
¡BAH!! ¡LA POLICÍA ES DEMASIADO ESCANDALOSA Y MIS SOSPECHAS PUEDEN ESTAR EQUIVOCADAS!...
¡SÍ; DE ACUERDO! Y BIEN; ¿DE QUIÉN SOSPECHA Y POR QUÉ MOTIVOS LO HACE?
¡SOSPECHO DE MIS COLEGAS LOS PROFESORES PAT ADELTON, GEORGE MURPHY Y DICK KLUGER!... ¡ESTOS TRES SABIOS, TRABAJANDO EN COLABORACIÓN, INVENTARON EL ROBOT!...
¡ESO ES INTERESANTE! ¡CONTINÚE, POR FAVOR, PROFESOR LAYTON!
LUEGO QUISIERON PATENTARLO PARA FABRICARLOS EN SERIE Y VENDERLOS; PERO EL CONSEJO DE HOMBRES DE CIENCIA SE LO PROHIBIÓ. ¡POCO DESPUÉS SURGÍA EL ROBOT ASESINO!
¡HUM!
¡Y EMPEZÓ MATANDO A LOS COMPONENTES DEL JURADO DEL CONSEJO DE HOMBRES DE CIENCIA!... ¡DESDE LUEGO UNO DE ELLOS ES EL ASESINO!...
¡O TAL VEZ LOS TRES, PROFESOR LAYTON, PUESTOS DE ACUERDO!.. ¡DE TODOS MODOS ACEPTO EL CASO!...
DESPUÉS DE DARLES LAS SEÑAS DEL DOMICILIO DE LOS PROFESORES ADELTON, KLUGER Y MURPHY, EL PROFESOR LAYTON SE DESPIDE DE NUESTROS AMIGOS.
¿QUÉ PIENSA HACER AHORA, JEFE?...
¡IREMOS A VISITAR A ESOS TRES SABIOS!...
Y POCOS MINUTOS DESPUÉS LLEGAN AL LABORATORIO DE LOS INVENTORES DEL ROBOT.
¿QUÉ DESEAN USTEDES?... ¡ESTAMOS MUY OCUPADOS Y NO QUEREMOS NADA; LÁRGUENSE!
ESPERE UN MOMENTO, POR FAVOR
VAYA MODALES, CASCARAS
SOMOS DETECTIVES PARTICULARES Y TRATAMOS DE DESCUBRIR A LA PERSONA QUE DIRIGE EL ROBOT CON MANO CRIMINAL... ¿QUÉ NOS DICE USTED CON RESPECTO A ELLO?...
¡CONQUE EL ROBOT! ¿EH?... ¡LÁRGUENSE! ¡LA POLICÍA YA NOS INTERROGÓ! ¡NOSOTROS NO SABEMOS NADA!
¿QUÉ OCURRE, ADELTON?...
¿QUÉ QUIEREN ESTOS SEÑORES?...
¡SON UN PAR DE DETECTIVES PRIVADOS!

¡ME LLAMO DAVID MORGAN Y SOY DETECTIVE PARTICULAR; ESTE ES MI AYUDANTE!... ¡QUEREMOS QUE NOS DIGAN QUIÉN DIRIGE EL ROBOT METALICO!..
¡VÁYASE AL DIABLO!..., ¡NOSOTROS INVENTAMOS EL ROBOT, CIERTO, PERO NADA SABEMOS DE ÉL!
¡LARGUENSE Y NO MOLESTEN!...
¡ME PARECE QUE SOMOS UN POCO DUROS CON ESTOS CABALLEROS!... DESPUÉS DE TODO, ESTOS SEÑORES PIDEN UNA EXPLICACIÓN RAZONADA...
¡EN EFECTO, PROFESORES!...
¡QUÉ TIPOS MÁS RAROS!...
¡PUES BIEN, SEÑORES!... NOSOTROS INVENTAMOS EL ROBOT. PERO, COMO DE NADA NOS SIRVIÓ SU INVENTO, ARRINCONAMOS LOS PLANOS Y, UN DÍA, NOS LOS ROBARON ENTRE OTRAS COSAS... ¡FUÉ UNA LAMENTABLE PÉRDIDA PARA NOSOTROS!...
¿ENTONCES NINGUNO DE USTEDES DIRIGE EL ROBOT? PUEDE QUE SEA CIERTO
¡NO LO CREA SI NO LE PLACE, PERO AHORA LARGUENSE!...
¡SOMOS VIGILADOS POR LA POLICÍA Y AHORA TAMBIÉN POR DETECTIVES PARTICULARES! ¡PUAF!
¡PUEDE QUE UNO DE USTEDES TRES SEA EL ASESINO QUE CONTROLE AL ROBOT!... ESO OPINA EL PROFESOR LAYTON, Y YO TAMBIÉN...
¡ESO CREE NUESTRO COLEGA LAYTON! ¿EH?... ¡BUENO, YA SE ME ACABÓ LA PACIENCIA! ¡O SE MARCHA O LLAMO A LA POLICÍA!...
¡POR MI SUEGRA!... ¿QUÉ LE PARECE ESTO, JEFE?...
¡SALGAMOS DE AQUÍ, TOMMY! ¡PRONTO PONDREMOS EN CLARO ESTE ASUNTO!...
A LA SALIDA DEL EDIFICIO, DAVID SE DA DE CARA CON EL INSPECTOR MAC LEAN, DE LA POLICÍA.
¿QUÉ HA VENIDO A HACER AQUÍ, DAVID?...
¡CARAMBA, SI ES MI VIEJO AMIGO MAC LEAN!...
¡LOS SABUESOS ESTÁN SOBRE LA PISTA, JEFE!
¿TAMBIÉN TOMA PARTE USTED EN ESTE ASUNTO, DAVID?... ¡PUES LO CELEBRO! ¡TAL VEZ ASÍ CACE DOS PÁJAROS DE UN TIRO!
¡USTED SIEMPRE TAN OPTIMISTA, MAC! ¡BUENO, HASTA LA VISTA!
AQUELLA NOCHE UNA SOMBRA NEGRA SE CONFUNDE EN LA OSCURIDAD, FRENTE A LA CASA DEL PROFESOR LAYTON.
¡SI UNO DE LOS TRES SABIOS ES EL ASESINO, EL ROBOT NO TARDARÁ EN APARECER!...
A MEDIA NOCHE, UN POTENTE CAMIÓN SE DETIENE ALLÍ.
¡TÚ, CHERRI! ¡ABRE LA PUERTA RÁPIDO!...
¡DEMONOS PRISA!...
¡ME LO FIGURABA!...
EL ROBOT, DIRIGIDO A DISTANCIA, AVANZA CON PASO SEGURO EN DIRECCIÓN A LA PUERTA DE ENTRADA DE LA CASA...

...Y TRAS MANIPULAR EN LA CERRADURA POR UNOS MOMENTOS, AL FIN LA PUERTA SE ABRE SIN PRODUCIR EL MENOR RUIDO.
¡MALDICIÓN! ¡EL FANTASMA DE METAL! ¡A MÍ TODOS! ¡A MÍ!... ¡TRAGA PLOMO, BICHARRACO!...
¡A MÍ!... ¡SOCO...! ¡ME AHOGO...!
¡MALDITO SEAS, TOMA!...
En un sótano de un apartado barrio, el asesino que dirige el robot manipula en un aparato.
¡MALDITO SEA! ¡AHÍ ESTÁ "X"!... ¡MATA, MÁTALES A LOS DOS!...
¡YO NO ME DEJO COGER TAN FÁCILMENTE, AMIGO!...
Al ruido producido por los disparos, toda la servidumbre, y el propio profesor Layton, salen alarmados.
¡EL ROBOT ASESINO! ¡ESTOY PERDIDO!...
¡DIOS SANTO!...
¡HA MATADO A STAN, DIOS!...
¡TENGO QUE INUTILIZARLE DE OTRO MODO, LAS BALAS NO LE HACEN EFECTO!..
"El misterioso X" abre un balcón cuando el robot lo tiene acorralado y...
¡AHORA VERÁS TÚ, ASESINO!...
...ESCURRIÉNDOSE DE ÉL, CON AGILIDAD DE FELINO, SE SITÚA A SU ESPALDA Y LE PROPINA UN FUERTE EMPUJÓN.
¡BUEN VIAJE, AMIGO, Y HASTA OTRA!...
¡QUERÍAN ASESINARME! ¡AL "MISTERIOSO X" LE DEBO LA VIDA!...
¡STAN HA MUERTO, SEÑOR! ¡ES HORRIBLE!...
El incógnito personaje que dirige el robot se encoleriza.
¡MALDITO SEA MIL VECES ESE INTRUSO! ¡PERO AHORA VERÁ ÉL!...
¡EL JEFE OS HABLA! ¡VOLVED NUEVAMENTE DONDE QUEDÁSTEIS EL ROBOT E ID PREVENIDOS! ¡"EL MISTERIOSO X" HA INUTILIZADO NUESTRO PLAN! ¡MATADLE!...

¡MALDICIÓN!¡"EL MISTERIOSO X"SE HA METIDO DE POR MEDIO!...
¡MAL ASUNTO, RAYOS!...
¡NO SEÁIS GALLINAS, YO LE LIQUIDARÉ!...
LOS SECUACES DEL ASESINO QUE DIRIGE EL ROBOT, SE PONEN RÁPIDAMENTE EN MARCHA, PERO A MITAD DE CAMINO DESCUBREN A NUESTRO HÉROE.
¡MIRAD!... ¡ALLÍ VA!...
¡POR MI ESTAMPA!¡PARA, BILL; QUE LE VOY A COSER A TIROS!
PERO"EL MISTERIOSO X" TAMBIÉN LES HABÍA VISTO Y SE PRECIPITA SOBRE ELLOS.
¡VEN AMIGO, QUE SERÁS BIEN RECIBIDO!
¡YA LE HAS DADO, ESCARFACE!...
¡AHORA VERÉIS VOSOTROS, MALDITOS!...
¡MATADLE, IMBÉCILES! ¡OG!...
¡YO LE CORTARÉ LOS ESPOLONES A ESTE GALLITO!...
¡NO LO CREAS, RUFIÁN!
LOS CUATRO FACINEROSOS SE LANZAN A UNA SOBRE "X", MAS ÉSTE, DEMOSTRANDO POSEER UNA FUERZA TITÁNICA, LES RECHAZA A PUÑETAZO LIMPIO.
¡ENCAJA, BRIBÓN!¡ESTA DOSIS TE IRÁ BIEN!...
¡AUG!...
UNO DE LOS BANDIDOS MONTA EN EL CAMIÓN Y HUYE.
¡ESE TRUHÁN ES PELIGROSO!¡AHÍ OS QUEDÁIS!...
¡TOMA, CONDENADO!¡ESTO TE HARÁ FRENAR TUS MODALES!...
¡GUARDA ESE TRASTO, AMIGO!
¡OH!... ¡BRRR!...
EL MÁS FORZUDO DE LOS BANDIDOS LOGRA DESCARGAR A NUESTRO HÉROE UN TREMENDO PUÑETAZO POR LA ESPALDA.
¡MUERE, PERRO!...
...PERO "X" RESISTE EL GOLPE.
¡YA ERES MÍO!

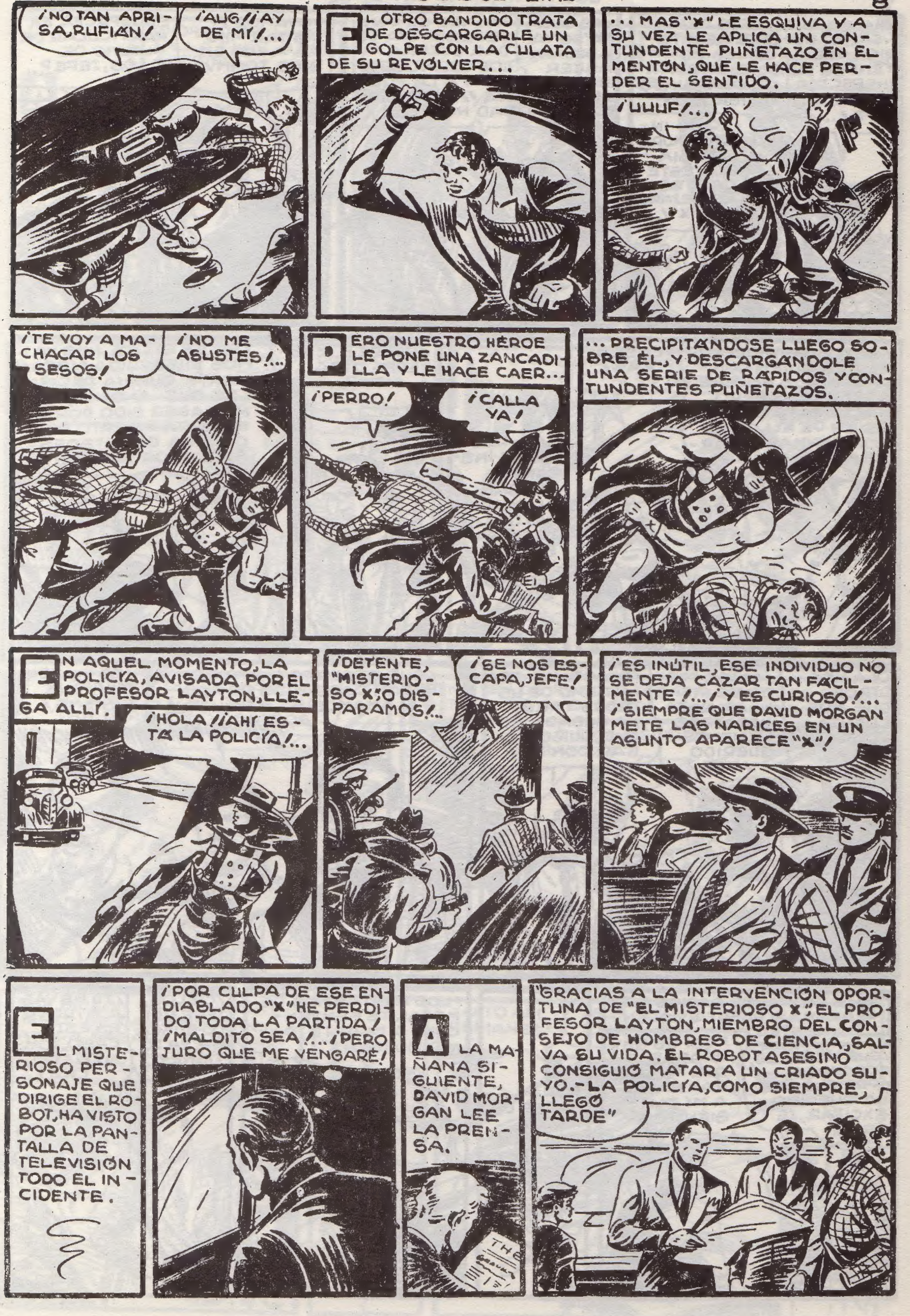
¡NO TAN APRISA, RUFIÁN!
¡AUG! ¡AY DE MÍ!...
EL OTRO BANDIDO TRATA DE DESCARGARLE UN GOLPE CON LA CULATA DE SU REVÓLVER...
...MAS "X" LE ESQUIVA Y A SU VEZ LE APLICA UN CONTUNDENTE PUÑETAZO EN EL MENTÓN, QUE LE HACE PERDER EL SENTIDO.
¡UUUF!...
¡TE VOY A MACHACAR LOS SESOS!
¡NO ME ASUSTES!...
PERO NUESTRO HÉROE LE PONE UNA ZANCADILLA Y LE HACE CAER...
¡PERRO!
¡CALLA YA!
...PRECIPITÁNDOSE LUEGO SOBRE ÉL, Y DESCARGÁNDOLE UNA SERIE DE RÁPIDOS Y CONTUNDENTES PUÑETAZOS.
EN AQUEL MOMENTO, LA POLICÍA, AVISADA POR EL PROFESOR LAYTON, LLEGA ALLÍ.
¡HOLA! ¡AHÍ ESTÁ LA POLICÍA!...
¡DETENTE, "MISTERIOSO X", O DISPARAMOS!...
¡SE NOS ESCAPA, JEFE!
¡ES INÚTIL, ESE INDIVIDUO NO SE DEJA CAZAR TAN FÁCILMENTE!... ¡Y ES CURIOSO!... ¡SIEMPRE QUE DAVID MORGAN METE LAS NARICES EN UN ASUNTO APARECE "X"!
EL MISTERIOSO PERSONAJE QUE DIRIGE EL ROBOT, HA VISTO POR LA PANTALLA DE TELEVISIÓN TODO EL INCIDENTE.
¡POR CULPA DE ESE ENDIABLADO "X" HE PERDIDO TODA LA PARTIDA! ¡MALDITO SEA!... ¡PERO JURO QUE ME VENGARÉ!
A LA MAÑANA SIGUIENTE, DAVID MORGAN LEE LA PRENSA.
"GRACIAS A LA INTERVENCIÓN OPORTUNA DE "EL MISTERIOSO X", EL PROFESOR LAYTON, MIEMBRO DEL CONSEJO DE HOMBRES DE CIENCIA, SALVA SU VIDA. EL ROBOT ASESINO CONSIGUIÓ MATAR A UN CRIADO SUYO.- LA POLICÍA, COMO SIEMPRE, LLEGÓ TARDE"

¡HABRÁ QUE VER EL HUMOR QUE TENDRÁ EL INSPECTOR MAC LEAN, JEFE!...
¡DEBE DEJAR ESE ASUNTO DE LOS ROBOTS, DAVID!... ¡ES DEMASIADO PELIGROSO!...
¡YO NO INTERVENDRÉ DEMASIADO!! ¡ESTE CASO SE LO DEJARÉ A "X"!...
¿ES QUE "X" NO VA A DESAPARECER NUNCA, JEFE?...
¡TA VEZ SE CANSE ALGÚN DÍA DE DAR GUERRA A LOS DELINCUENTES Y A LA POLICÍA! ¡EN REALIDAD NO LO SÉ!...
VAYAMOS A VISITAR AHORA A LOS SABIOS, TOMMY...
¿SOSPECHA EN PARTICULAR DE ALGUNO DE ELLOS, JEFE?...
¡SÍ, TOMMY!! ¡UNO DE LOS TRES ES QUIEN CONTROLA LOS ROBOTS ASESINOS!! ¡PERO HACE FALTA SABER QUIÉN DE ELLOS ES Y DESENMASCARARLE!...
¡CÁSCARAS!
A LOS POCOS INSTANTES LLEGAN AL DOMICILIO DE LOS TRES SABIOS, INVENTORES DEL ROBOT.
¿QUÉEE?... ¿USTEDES OTRA VEZ?...
¡NO SE EXCITE, NOS VAMOS ENSEGUIDA! ¡SÓLAMENTE QUERÍA DECIRLES QUE ANOCHE, DE NO HABER SIDO POR "X", HUBIERA MUERTO EL COLEGA DE USTEDES PROFESOR LAYTON!...
¡Y A NOSOTROS QUÉ NOS CUENTA!... ¡LARGO YA!...
¿ACASO PRETENDE INSINUAR QUE NOSOTROS LE HEMOS QUERIDO MATAR?...
¡EXACTAMENTE! ¡ALGUNO DE USTEDES TRES, LA PASADA NOCHE, QUISO ACABAR CON ÉL!...
¡QUÉ DESCARO!... ¡YA SE ESTÁN LARGANDO DE AQUÍ O LLAMAMOS A LA POLICÍA!...
¡ES INAUDITO!! ¡QUÉ CINISMO!...
LOS EXCITADOS SABIOS CIERRAN LA PUERTA VIOLENTAMENTE.
¡QUÉ MODALES, CORCHOS!... ¿POR QUÉ LES HA QUERIDO EXCITAR, JEFE?...
¡ASÍ ES MUY PROBABLE QUE ME QUIERAN MATAR A MÍ TAMBIÉN, TOMMY!...
LA TARDE DE AQUEL DÍA DAVID RECIBE UNA NOTA.
"LOS FANTASMAS DE METAL TE SENTENCIAN A MUERTE, DAVID MORGAN"
¡CIELOS, JEFE!! ¡SI LO BUSCABA YA LO TIENE!...
¡TÚ ME VAS A AYUDAR EN ESTE CASO, TOMMY!! ¡ESCUCHA!...

AL CAER LA NOCHE "X" ESPÍA EL DOMICILIO DE DAVID MORGAN.
AHORA DARÉ LA BATALLA FINAL A ESE ASESINO...
¡AHÍ ESTÁN!
"EL MISTERIOSO X" SE REMONTA EN EL AIRE Y SALE EN PERSECUCIÓN DE ELLOS...
...Y TOMMY BRUCE, ARMADO DE UNA BOMBA DE MANO, ESPERA IMPASIBLE LA LLEGADA DE LOS ROBOTS.
¡VENID, ANGELITOS, QUE AQUÍ OS AGUARDO CON ESTOS BOMBONES!...
¿YA ESTÁIS A TIRO? ¡PUES TOMAD Y NO OS ENFADÉIS!...
¡CREEDME QUE LO LAMENTO, AMIGOS! ¡NO QUISE SER TAN DURO CON VOSOTROS, CÁSCARAS!...
UNO DE LOS ROBOTS TODAVÍA OBEDECE EL CONTROL DE SU DUEÑO Y ATRAPA A BRUCE
¡MALDICIÓN! ¡SUÉLTAME, RAYOS!
¡ESE BRIBÓN ES EL LUGARTENIENTE DE DAVID MORGAN!... ¡AHORA PAGARÁ SU FECHORÍA EL MUY MALDITO! ¡MÁTALE! ¡APRIETA MÁS! ¡YA MUERE ASFIXIADO!...
"X" DISPARA A UN NEUMÁTICO DEL CAMIÓN Y FRENA LA CARRERA DE LOS MALHECHORES.
¡ALTO AHÍ, RUFIANES!
¡POR VEINTE RAYOS, ES "X"!...
¡TIRAD A MATARLE, A LA CABEZA!...
FIN